

Allant du simple croquis à la prise en charge complète de votre projet, DESIGN Annie Morneau d'adapte à votre budget et à vos besoins afin de vous offrir le soutien que vous recherchez.

*AM*



# Comment ça marche?

**Étape #1** Il s'agit d'une rencontre à domicile afin de faire connaissance, dévaluer vos **BESOINS** et de déterminer le **FORFAIT** dont vous avez besoin. Cette rencontre ne vous engage à rien, elle est totalement **GRATUITE**.

**Étape #2** C'est la première rencontre officielle, laquelle sera dédiée à la **PRISE DE MESURES** et à la collecte des **INFORMATIONS** relatives à votre projet.

Les rencontres subséquentes se feront au 360, Rue St-Paul, St-Tite (ou en **VIRTUEL**, au besoin).

**Étape #3** Quelques semaines plus tard, les **DIFFÉRENTES PROPOSITIONS** auront été dessinées sous forme de croquis 3D. Lors de cette rencontre, il s'agira pour vous de relever les forces et les faiblesses des différents plans que vous seront proposés afin de faire des **CHOIX** quant à l'**ORGANISATION** de l'espace.

**Étape #4** Toujours en rencontre, vous observerez cette fois-ci votre **ESPACE ORGANISÉ** selon les choix que vous aurez faits précédemment. De façon générale, nous nous attaquerons alors à l'**AMÉNAGEMENT** de la pièce, c'est-à-dire au choix des **MATÉRIAUX**, des **COULEURS** et des **ACCESSOIRES** s'il y a lieu.

**Étape #5** Il s'agit de la remise du **PORTFOLIO**. Selon le forfait que vous aurez choisi, vous y retrouverez l'un ou plusieurs des **DOCUMENTS** suivants :

- ✓ Les **PLANS-OUVRIERS**
- ✓ Les **RENDUS RÉALISTES**
- ✓ Les **PLANS-ÉBÉNISTES**
- ✓ Le **CATALOGUE**

## Les **FORFAITS**



**A- PREMIER PAS:** Plan ébéniste - Rendu croquis 3D

**B- COMPLET:** Plan ébéniste - Plan électrique - Plans ouvriers - Rendu réaliste

**C- CLÉ EN MAIN :** Plan ébéniste - Plan électrique - Plans ouvriers - Rendu réaliste - Catalogue et Projection budgétaire

SITE WEB  
designanniemorneau.com

COURRIEL  
designanniemorneau@gmail.com

<b>CUISINE</b>	A-	1200,00\$	<b>MOBILIER SUR-MESURE</b> Tarif horaire : 75,00\$
	B-	1600,00\$	
	C-	1850,00\$	
<b>SALLE DE BAIN</b>	C-	1000,00\$ - 1200,00\$	<b>VISITE CONSEIL</b> Première heure : 125,00\$ (Heures suivantes : 75,00\$)
<b>SALON</b>	C-	1000,00\$	
<b>SALLE FAMILIALE</b>	A-	1200,00\$	<b>10% de rabais POUR 3 PIÈCES ET PLUS</b> <small>(Les prix peuvent varier en fonction de la visite des lieux.)</small>
	B-	1400,00\$	
	C-	1650,00\$	
<b>CHAMBRE</b>	C-	1000,00\$	
<b>BUREAU</b>	C-	1000,00\$	
<b>EXTÉRIEUR (4 FACES)</b>	A-	1200,00\$ (Croquis 3D)	
	C-	1800,00\$	



# Les PLANS-OUVRIERS incluent les plans pour la RÉNOVATION/CONSTRUCTION ainsi que le plan ÉLECTRIQUE...

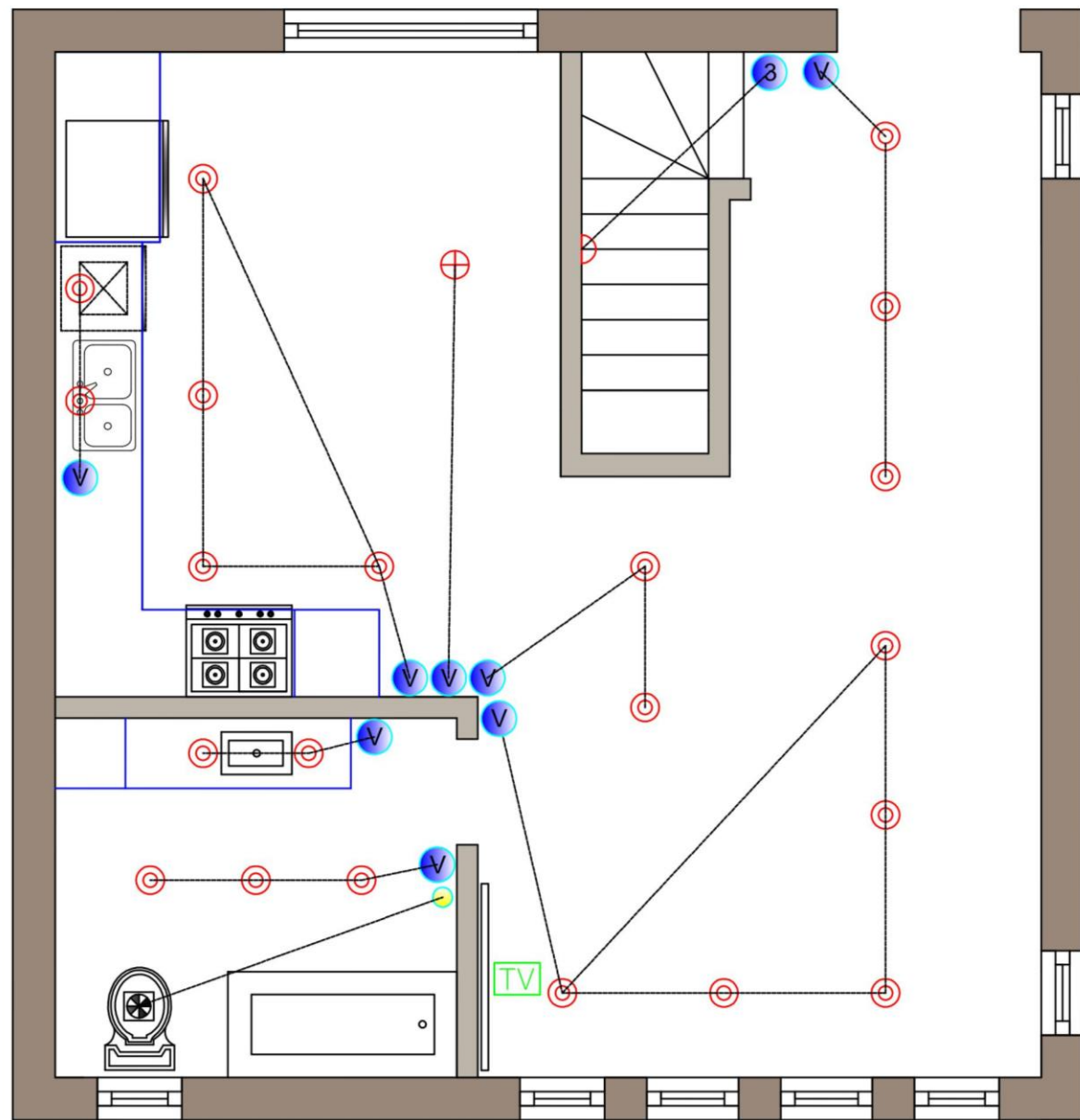

Luminaire encastré	⊙
Luminaire suspendu	⊕
Luminaire mural	D
Interrupteur avec variateur	V
Interrupteur 3 voies avec variateur	3
Interrupteur standard	●

\*Quant aux prises électriques, voici quelques recommandations:

1. Les installer environ à chaque 8 pi.
2. Prévoir des prises avec USB intégré pour la cuisine et le salon.

\*LA POSITION EXACTE DES LUMINAIRES SERA DÉTERMINÉE PAR LE PROPRIÉTAIRE ÉTANT DONNÉ QUE LES LUMINAIRES NE SONT PAS CHOISIS.

\*CES PLANS SONT À TITRE INDICATIF UNIQUEMENT, LES MESURES EXACTES DOIVENT ÊTRE REPRIS LORS DE L'EXÉCUTION DES TRAVAUX.

DESIGN Annie Morneau  
(819) 531-6801

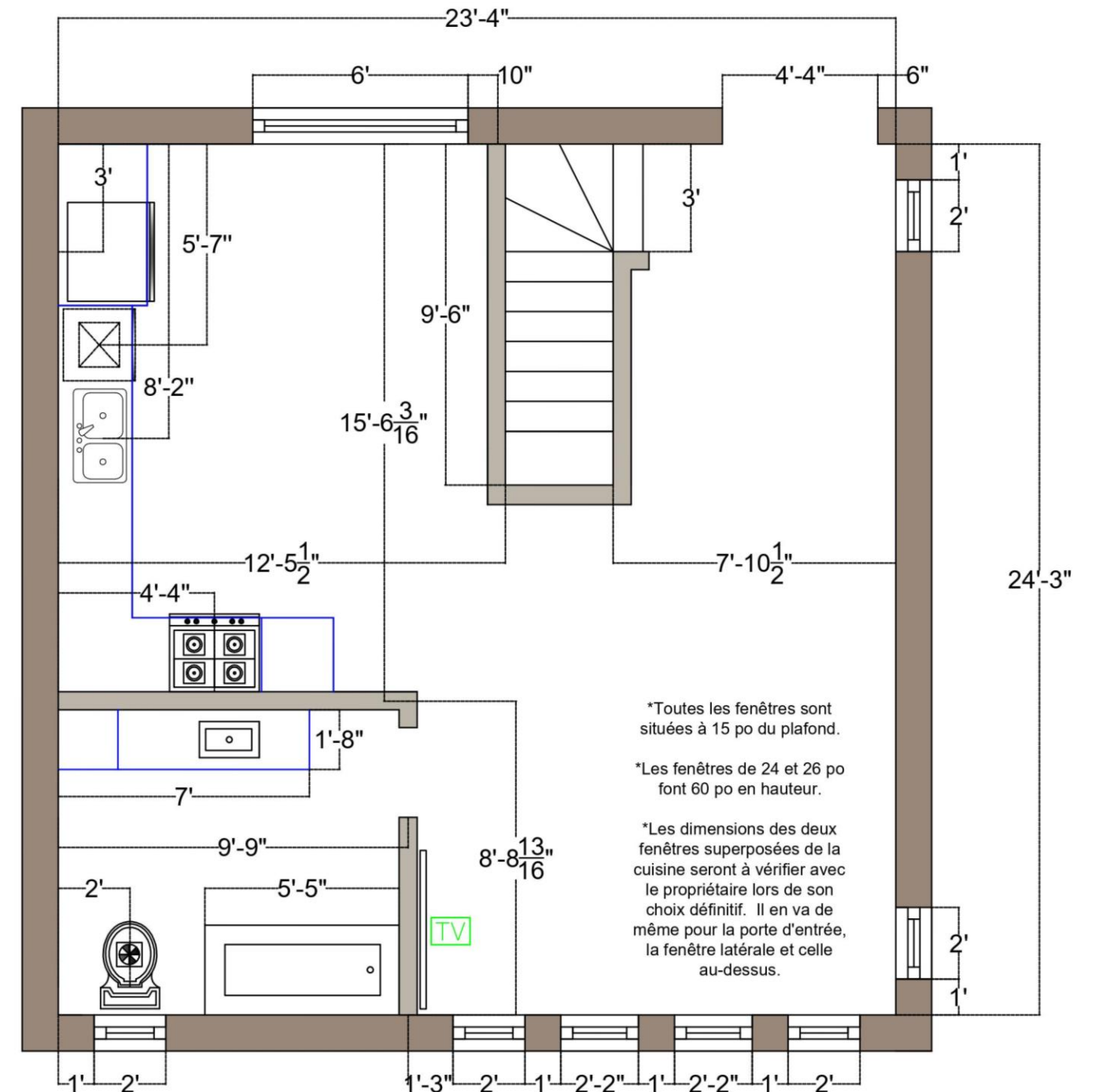





Les PLANS-ÉBÉNISTES permettent au client d'obtenir des soumissions réalistes auprès des différentes ébénisteries.





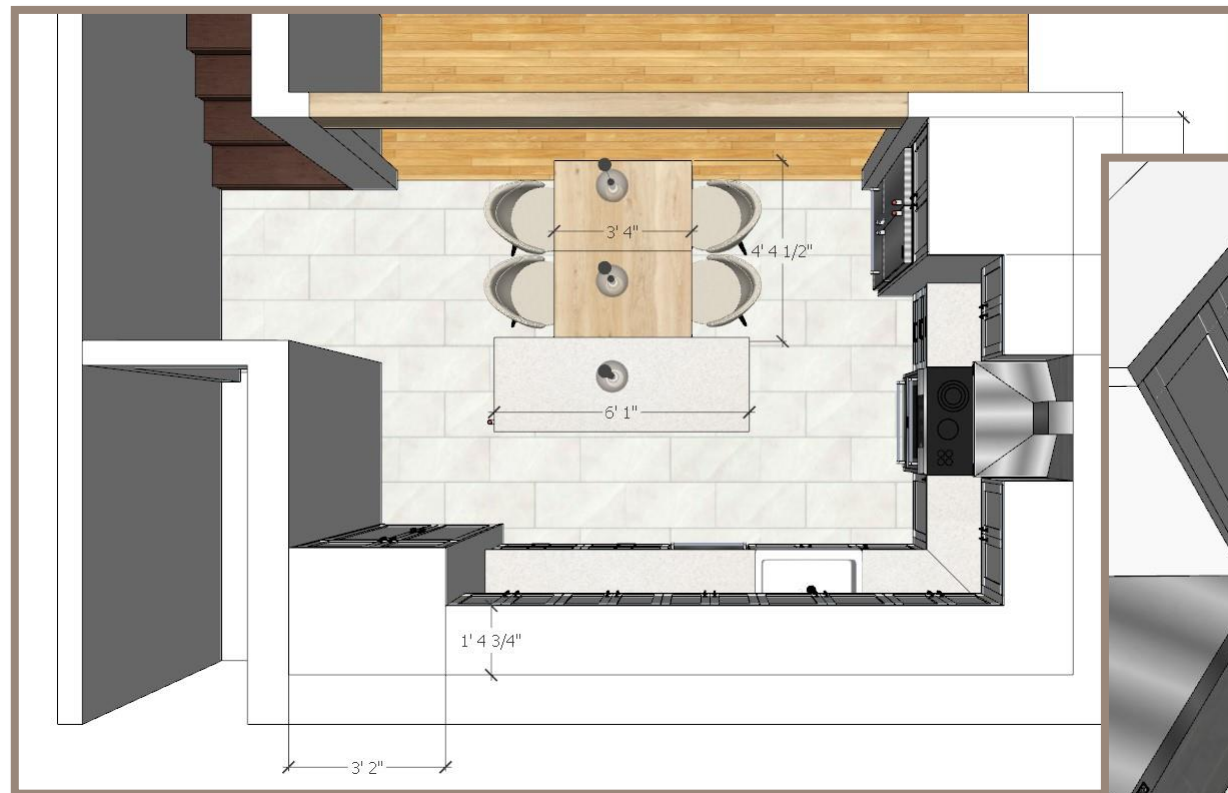

Poubelle -  
Récupération

Organisateurs de tiroirs pour les ustensiles, les assiettes et les verres

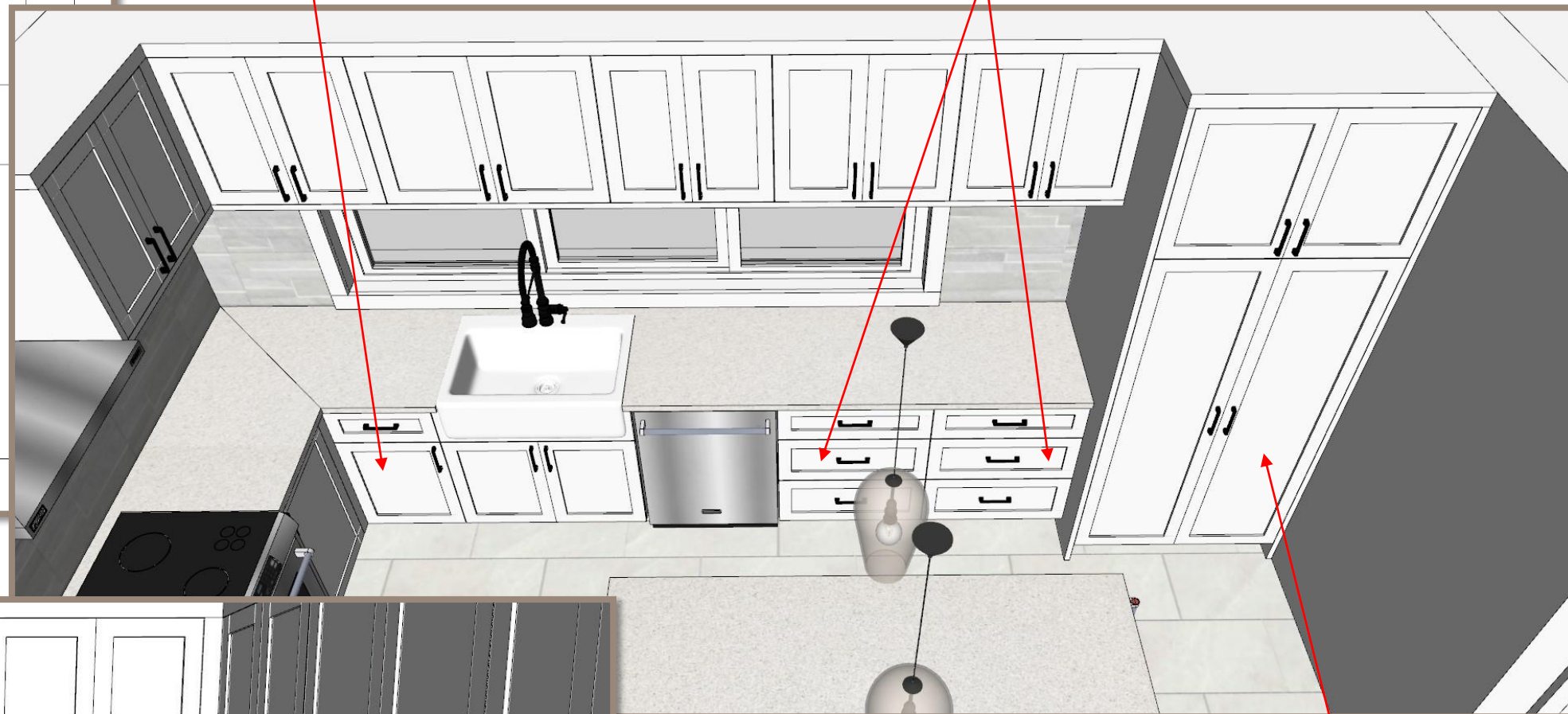

Garde-manger  
✓ Les tablettes pourraient être coulissantes

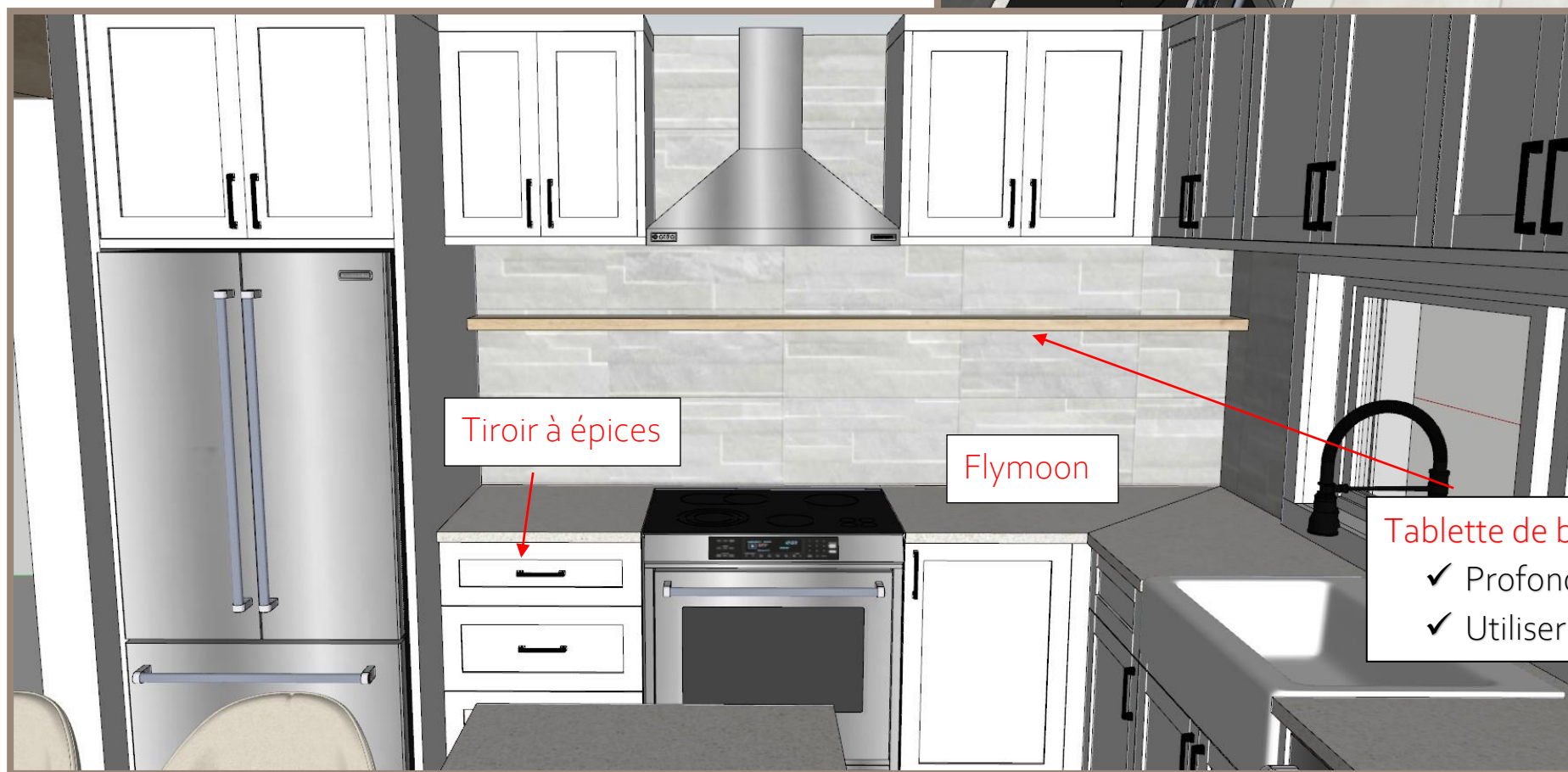

Tiroir à épices

Flymoon

Tablette de bois véritable  
✓ Profondeur : 8 po  
✓ Utiliser la même essence et la même finition que pour la Table-îlot



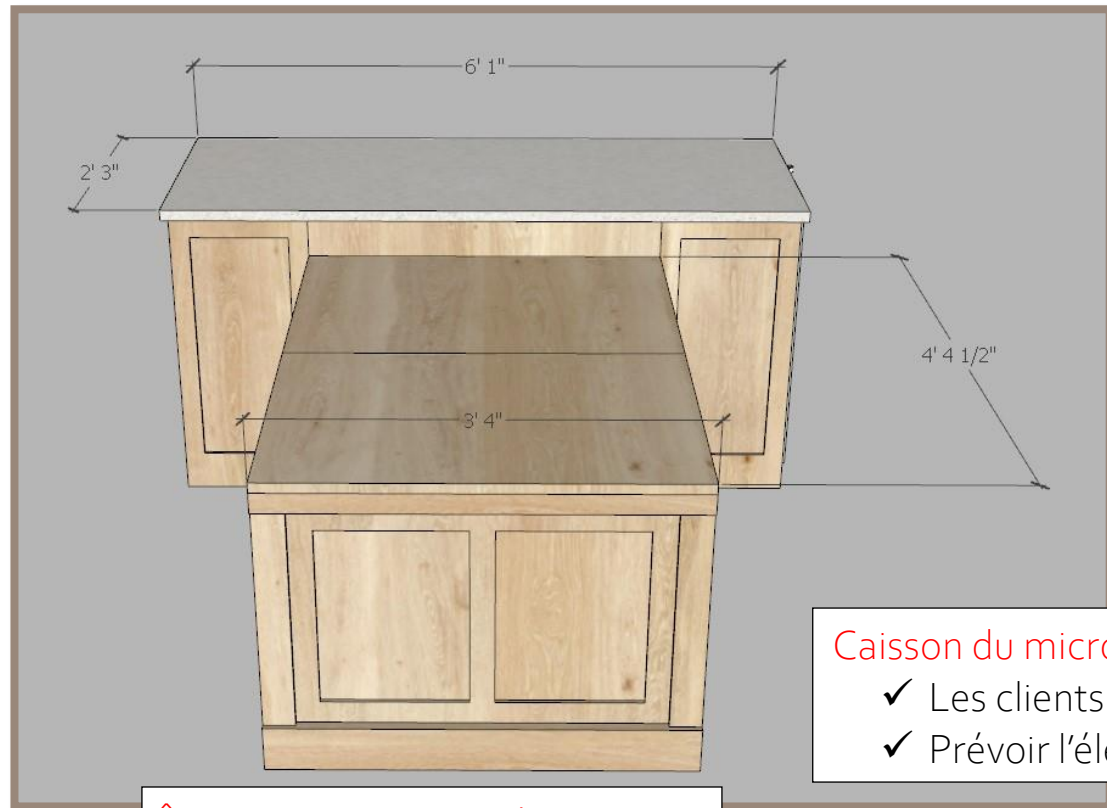

**Îlot et table de bois véritable**

- ✓ Essence pâle (Érable, Merisier, frêne...)

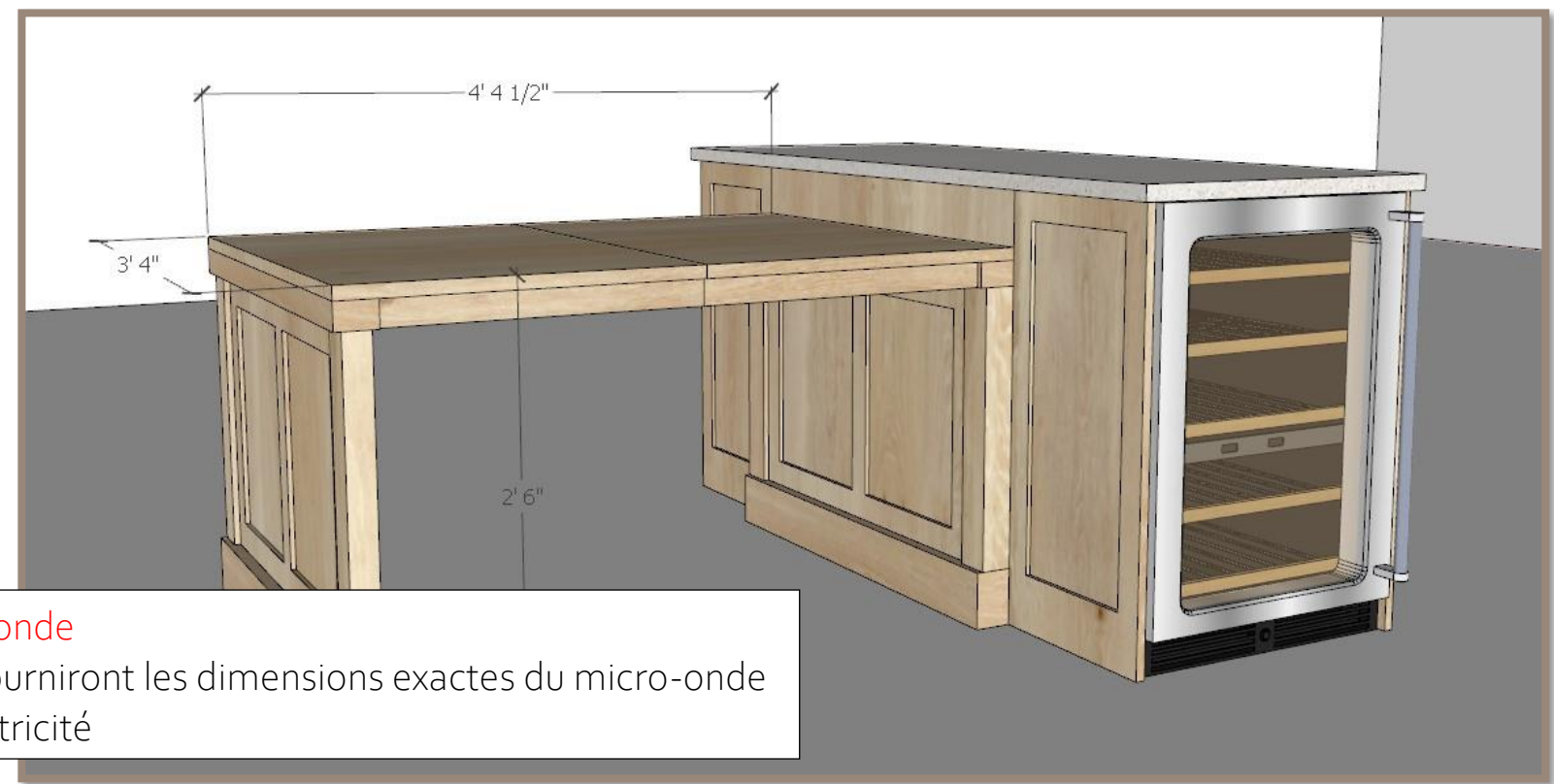

**Caisson du micro-onde**

- ✓ Les clients fourniront les dimensions exactes du micro-onde
- ✓ Prévoir l'électricité

**Table extensible**

- ✓ Longueur maximale à valider avec les clients
- ✓ Rallonge papillon ou traditionnelle, à voir avec les clients



Tous les forfaits offrent plusieurs PROPOSITIONS sous  
forme de CROQUIS 3D...

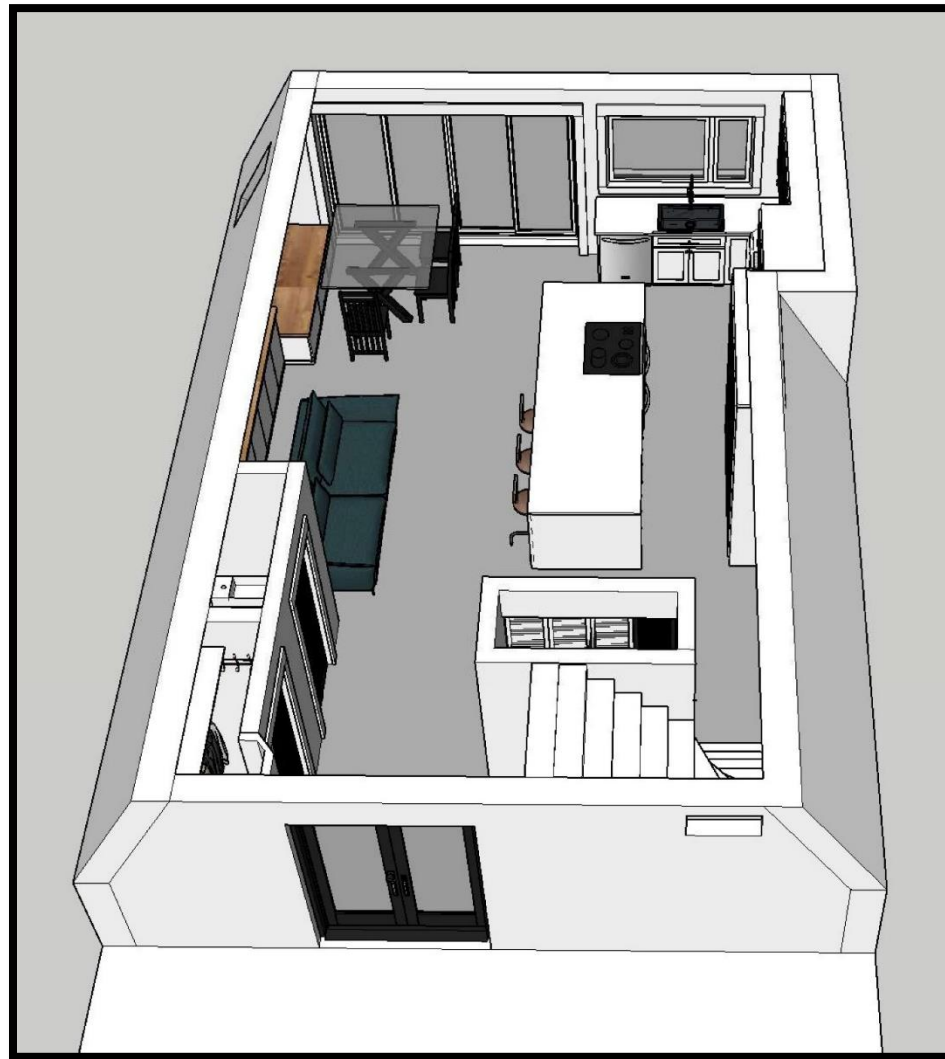

PROPOSITION-A



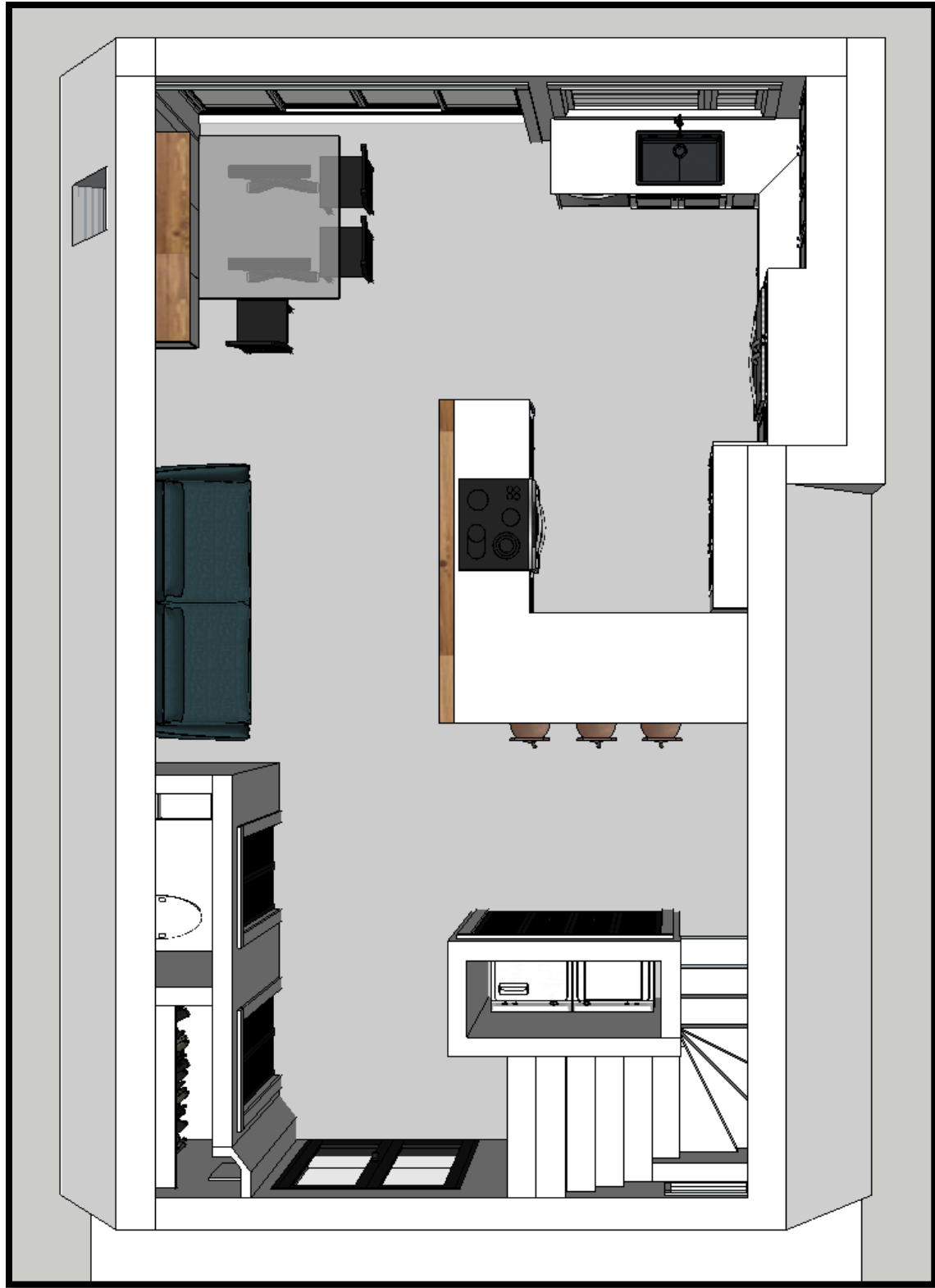

PROPOSITION-B

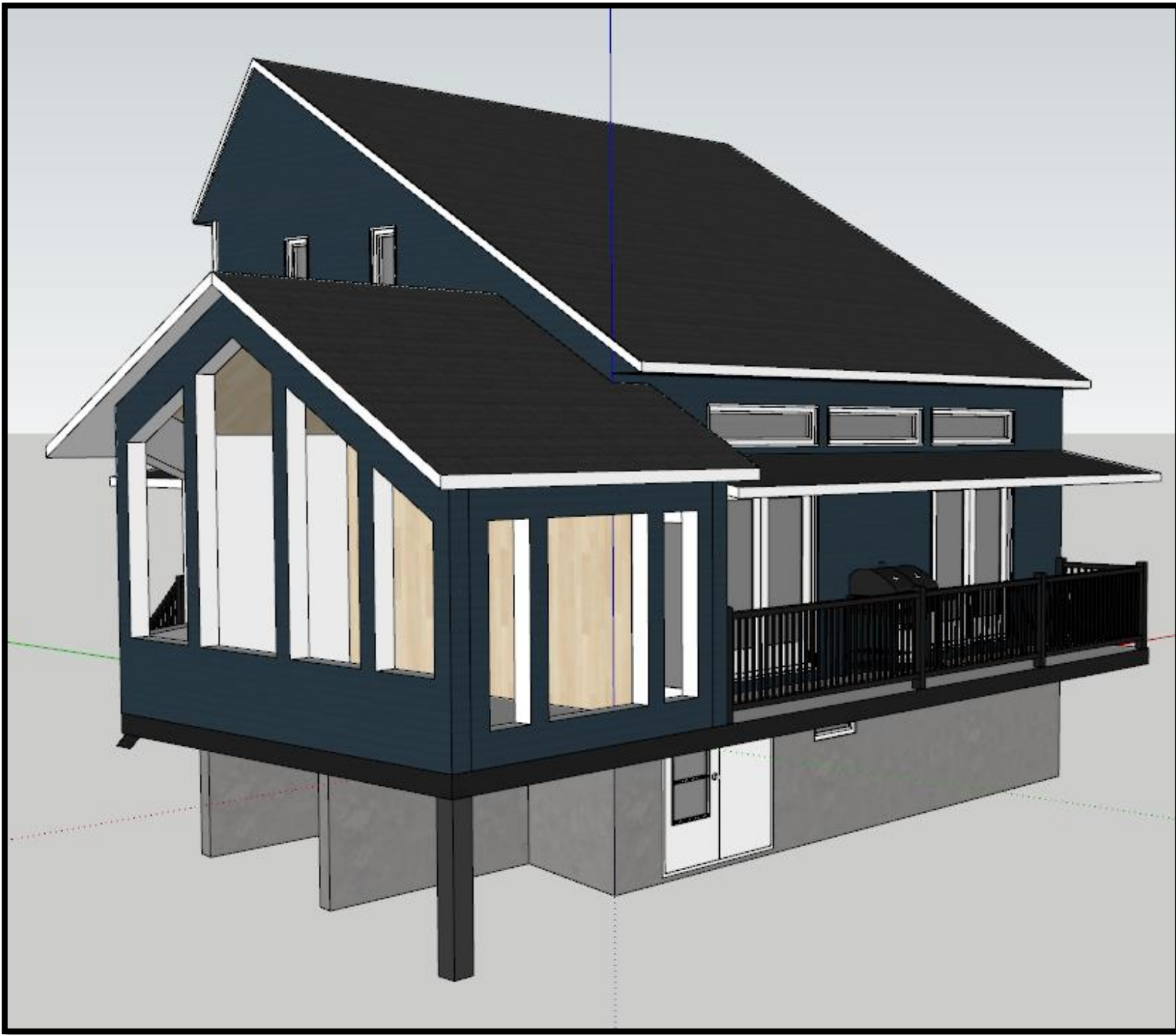

PROPOSITION-A

PROPOSITION-B

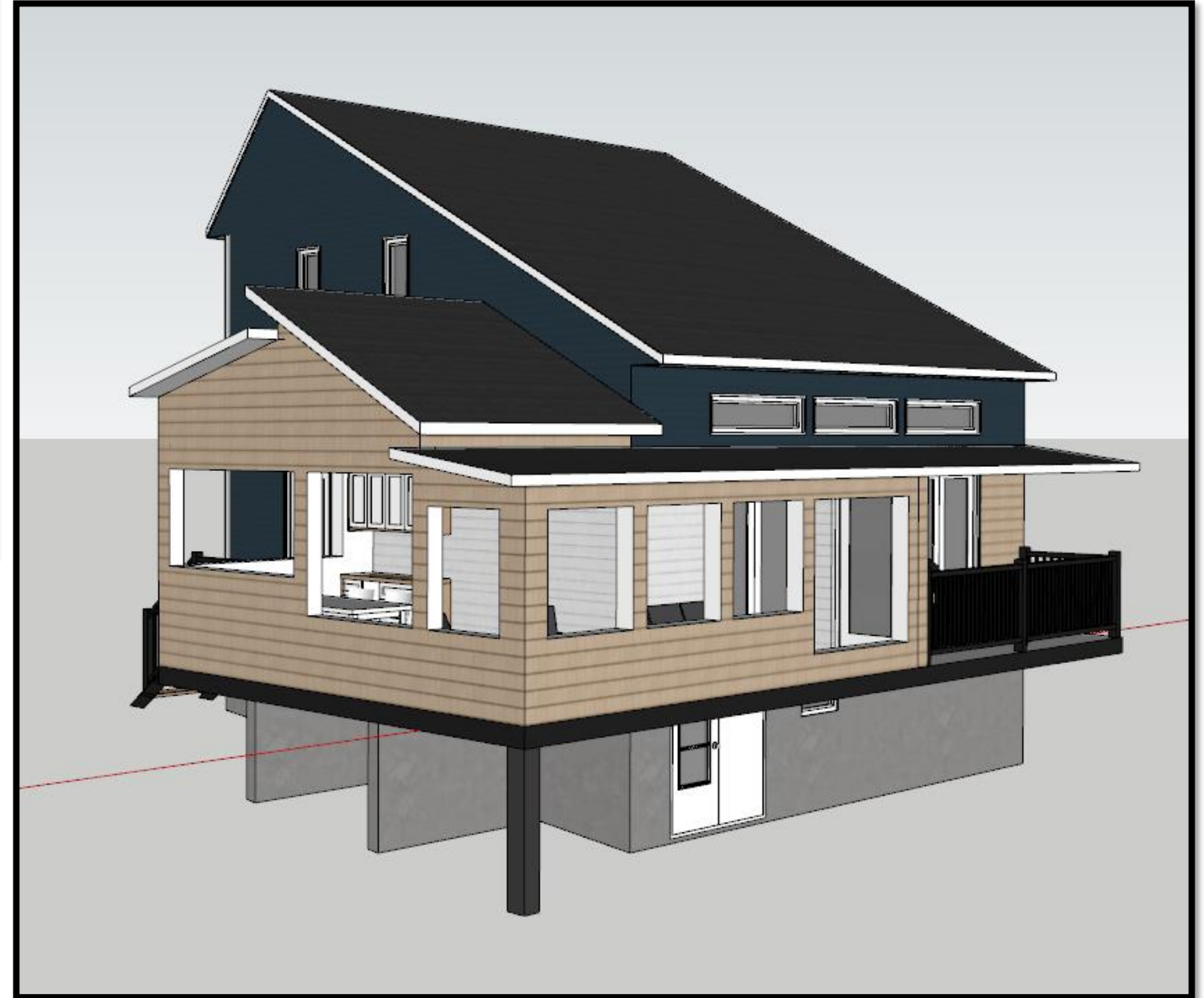



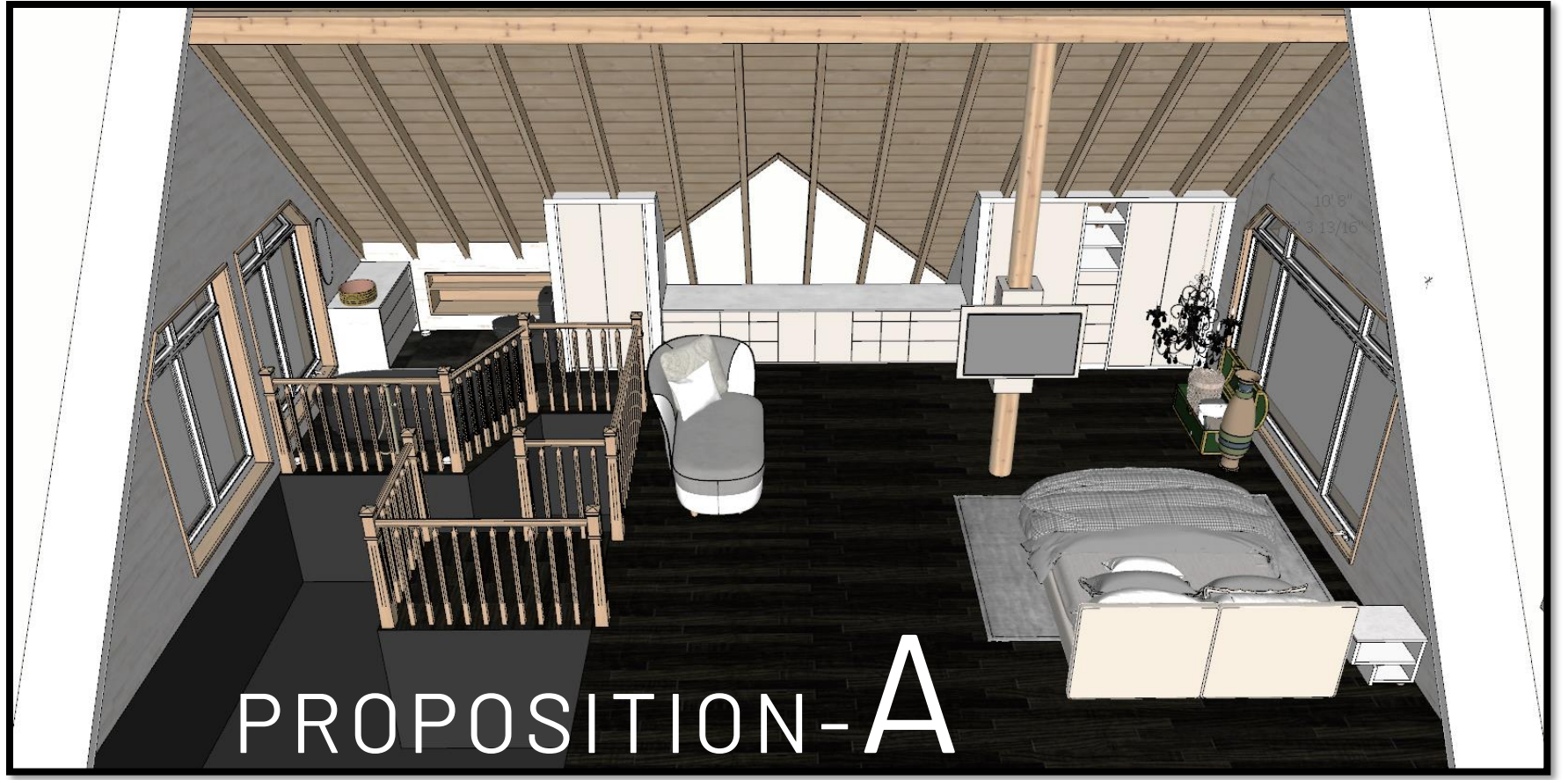
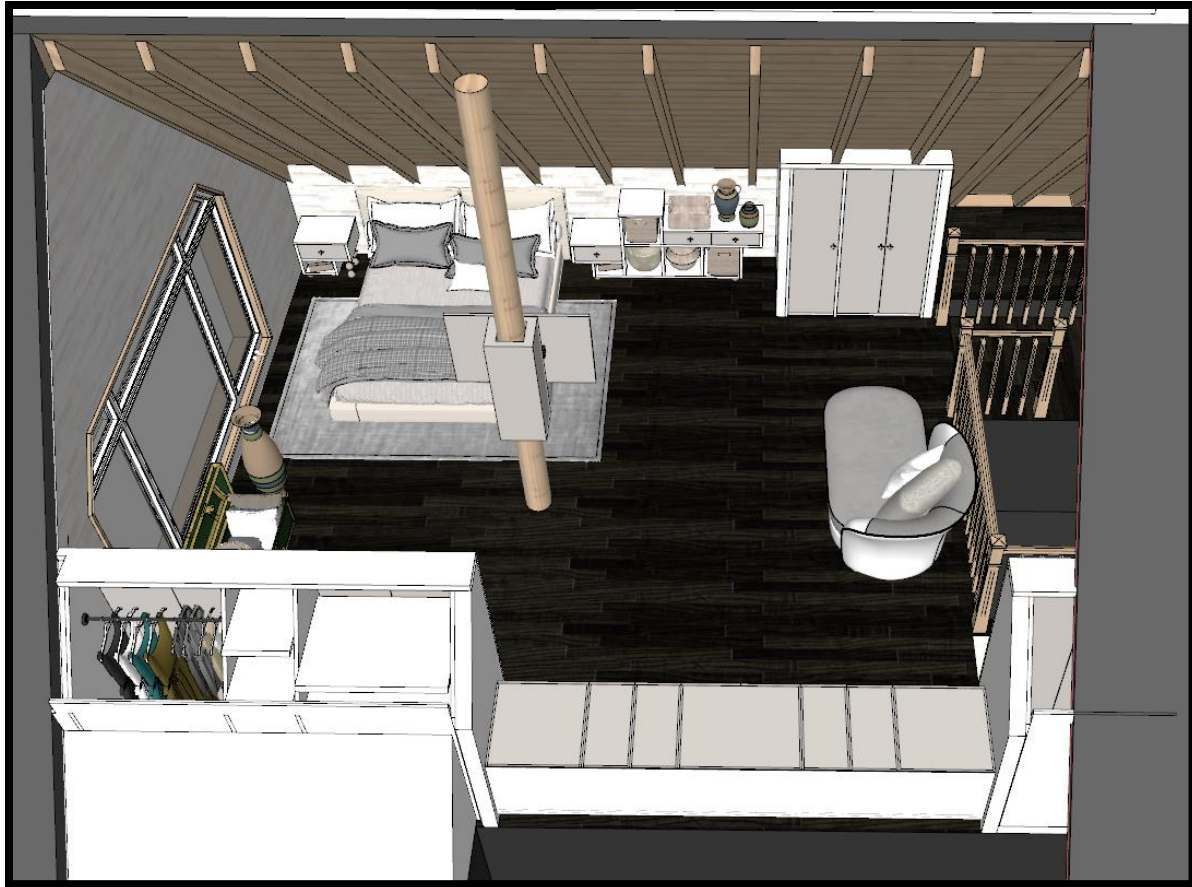



# Le CATALOGUE permet, notamment, de voir venir les dépenses pour réaliser son DESIGN...

# CATALOGUE



Du 13 novembre 2022

A.	Sol et Murs	Option #1	PLATA STATUARIO BRINA (Matte), 24po X 24po	CENTRE DE TAPIS ET DÉCORATION Sammy Genest
		Option #2	VERONA BIANCO (lustré), 24po X 24po	CENTRE DE TAPIS ET DÉCORATION Sammy Genest
		Option #3	IP CÉRAMIQUE LANCE (Matte), 24po X 24po	CENTRE DE TAPIS ET DÉCORATION Sammy Genest
		Peinture	BENJAMIN MOORE, Gris Alpaga, HC-169	TISSUS + DÉCOR MARTINE RICARD Annie
BENJAMIN MOORE, Gris Argile	TISSUS + DÉCOR MARTINE RICARD Annie			
BENJAMIN MOORE, Lin naturel, CC-90	TISSUS + DÉCOR MARTINE RICARD Annie			

C.	Vantité	Option #1	UNIK STONE Vantité noire VMO-MORAINE	THALASSA PLOMBERIE DÉCORATIVE, Danièle Richard
		Option #2	UNIK STONE Vantité noire VLO-LOUISE, 60po	THALASSA PLOMBERIE DÉCORATIVE, Danièle Richard
		Option #3	RUBI Vantité-lavabo RMK8206, 63 po, NERO	THALASSA PLOMBERIE DÉCORATIVE, Danièle Richard
		Option #4	VANITÉ SUR MESURE	ÉBÉNISTE Claude St-Amand (418) 365-8139
UNIK STONE Lavabo double blanc ENDURALL	THALASSA PLOMBERIE DÉCORATIVE, Danièle Richard			

D.	Baignoire	Option #1	BAIN ALCÔVE EXHIBIT MAAX, 30po X 60po	THALASSA PLOMBERIE DÉCORATIVE, Danièle Richard
		Option #2	BAIN ALCÔVE OCEANIA PURE, 30po X 60po	THALASSA PLOMBERIE DÉCORATIVE, Danièle Richard

E.	Base de douche	Option #1	FLEURCO Blanche, 42po X 48po	THALASSA PLOMBERIE DÉCORATIVE, Danièle Richard
			FLEURCO - HORIZON Blanche, 42po X 48po, B4842RRET-4JLE	THALASSA PLOMBERIE DÉCORATIVE, Danièle Richard

B.	Habillage de fen...	Baignoire	BARIL Robinet de bain/douchette, B66-2001-00-CC	THALASSA PLOMBERIE DÉCORATIVE, Danièle Richard
		Douche	BARIL Robinet de douche noir, PRO2805-66-KK	THALASSA PLOMBERIE DÉCORATIVE, Danièle Richard

H.	Luminaire suspendu	Option #1	61152 - Luminaire moderne noir	ROYAUME LUMINAIRE
		Option #2	48161 - Plafonnier noir	ROYAUME LUMINAIRE

I.	Accessoires	Miroir	Vous trouverez quelques propositions pour l'accessoirisation de votre salle de bain à la fin du catalogue. De façon générale, vous avez la possibilité de continuer dans une palette de couleurs monochrome (blanc, gris et noir) ou d'ajouter une touche de couleurs, notamment via le ou les tableaux.	
		Porte-serviette Porte-papier Serviettes Tableau(x)...		

**BUDGET POUR L'ENSEMBLE DE LA RÉNOVATION : 12 500,00\$**  
(Excluant le coût de la main d'œuvre)



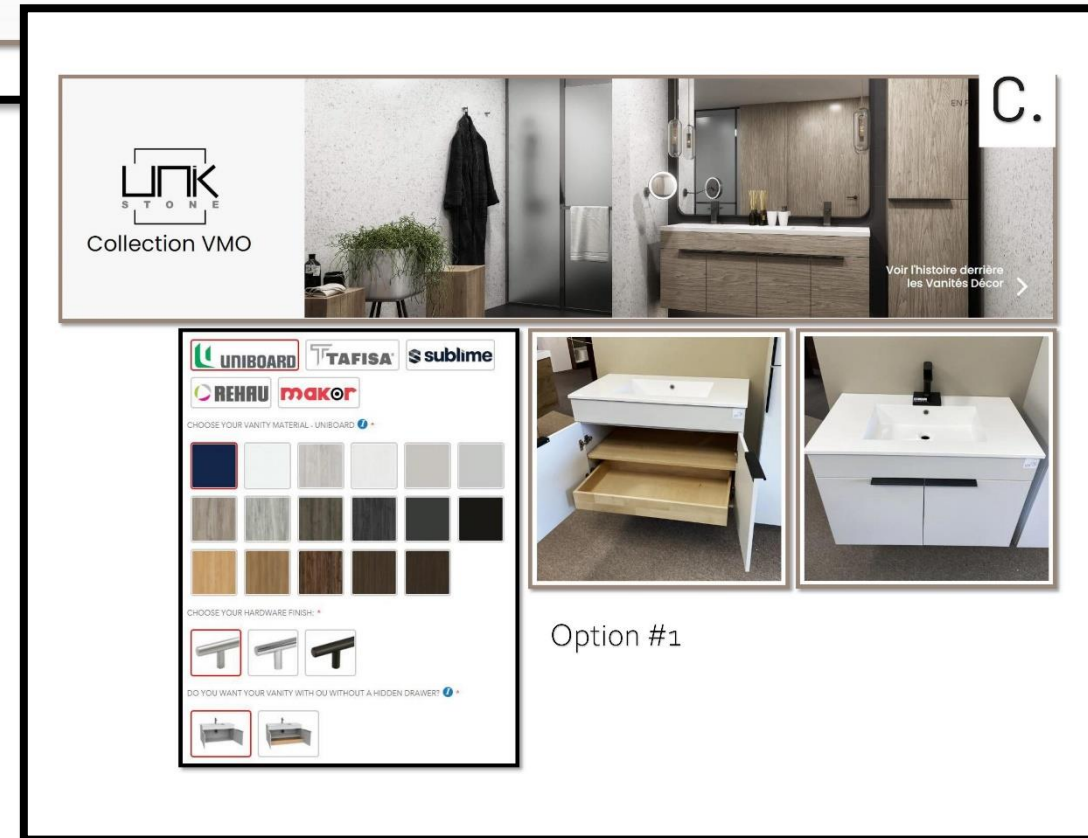
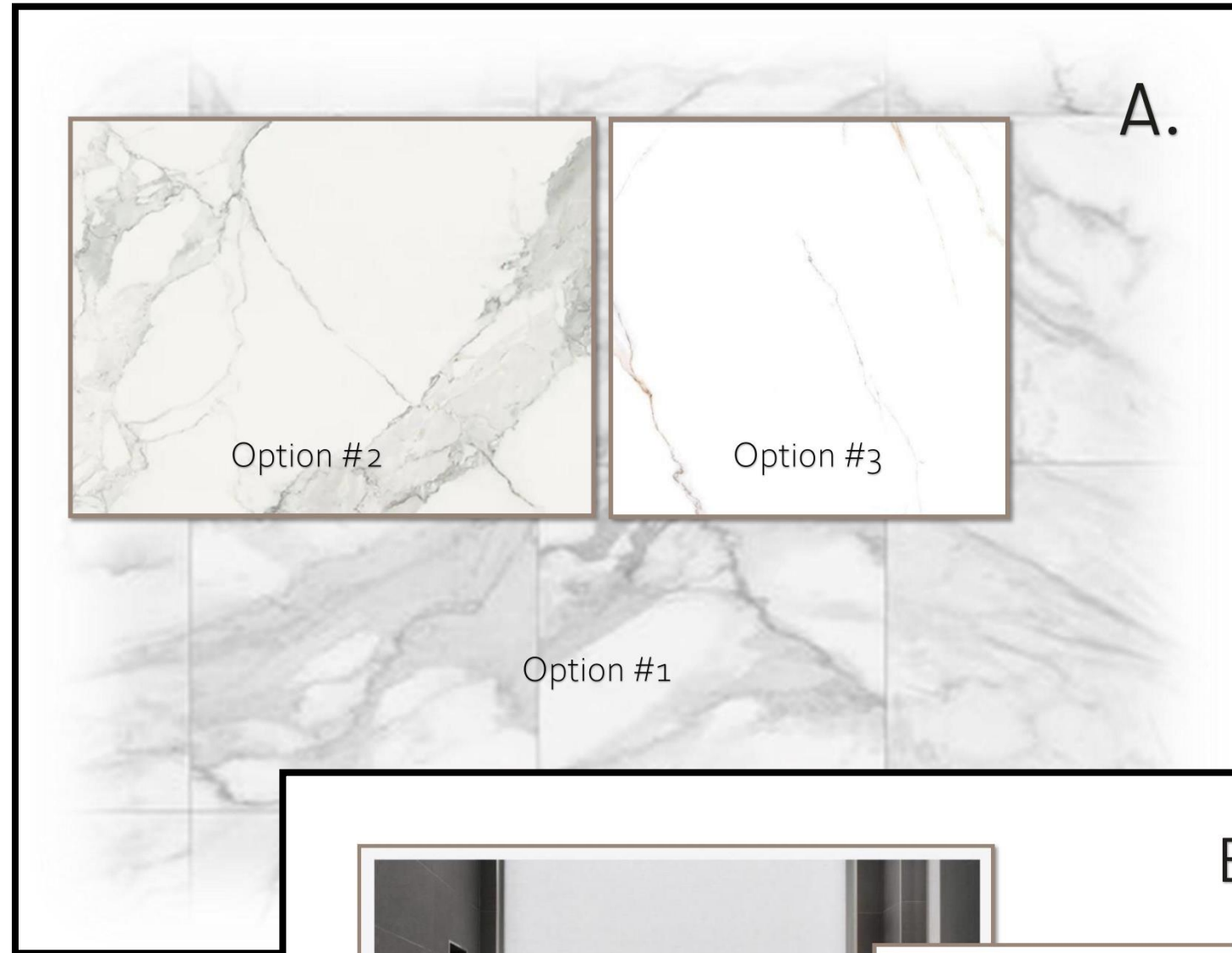



Enfin, le PORTFOLIO remis à la fin du projet peut présenter différents PLANS RÉALISTES qui permettront de figurer l'espace entièrement aménagé...







Avant

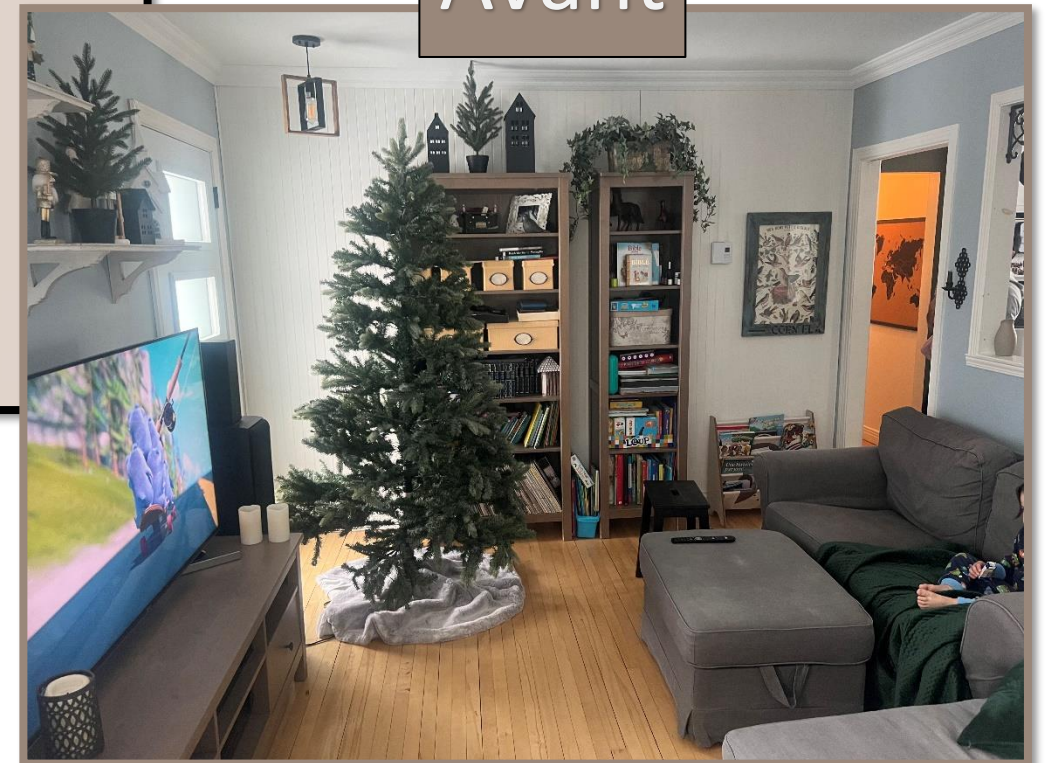

Agrandissement de 20 X 20 pi









Avant

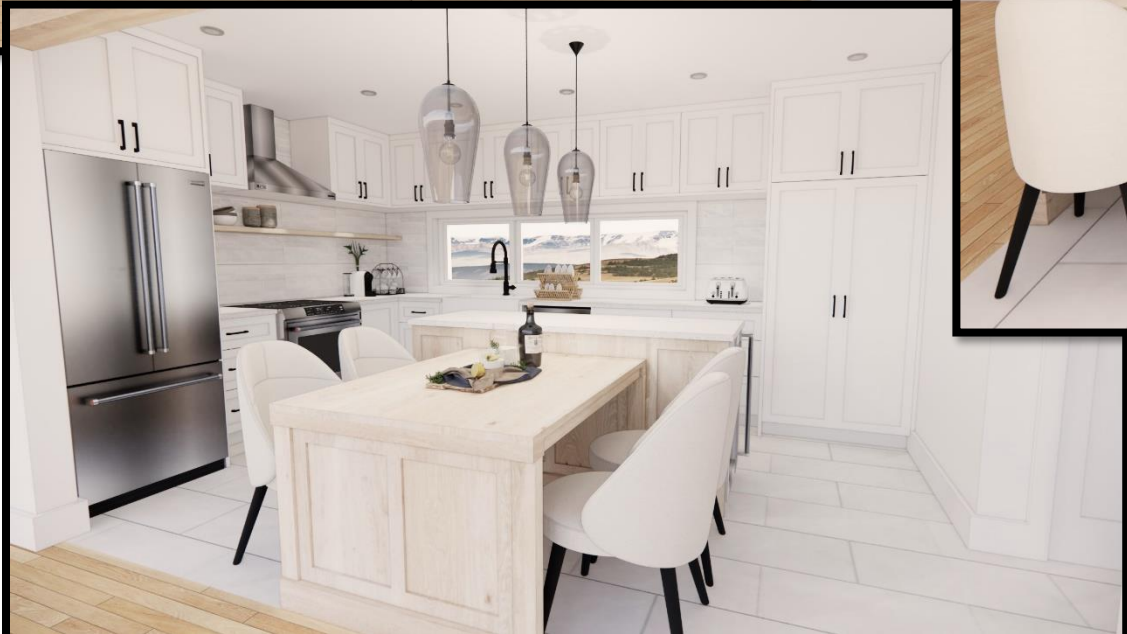





STUDIO d'enregistrement de l'école  
secondaire Paul-Le jeune



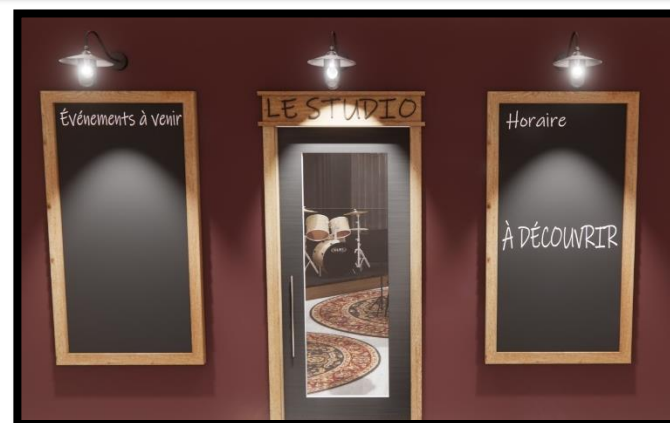











# « Relooking » quatre faces









# Dans style méditerranéen



Avant

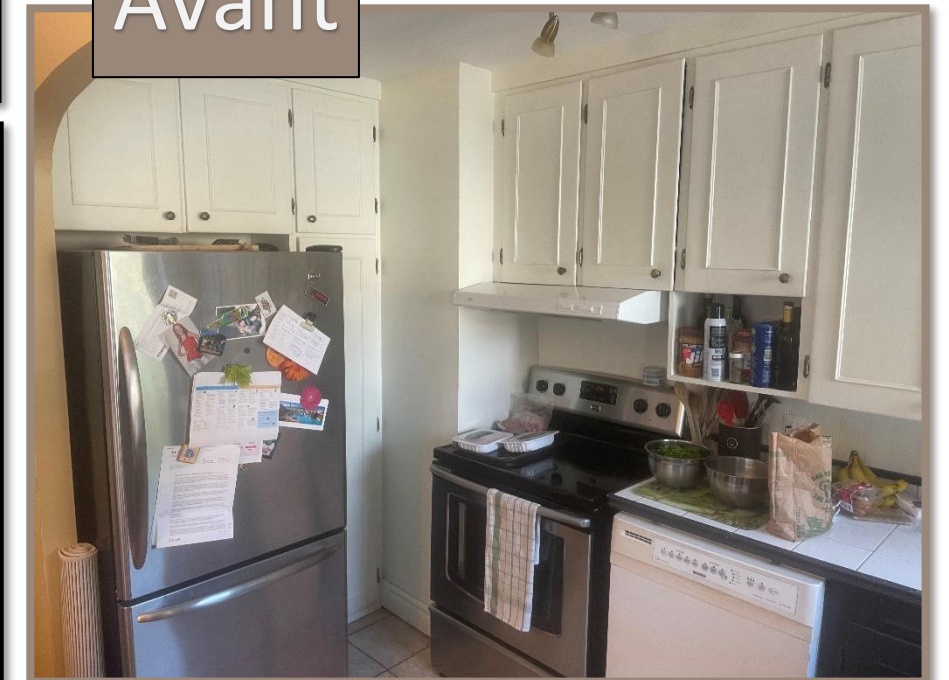



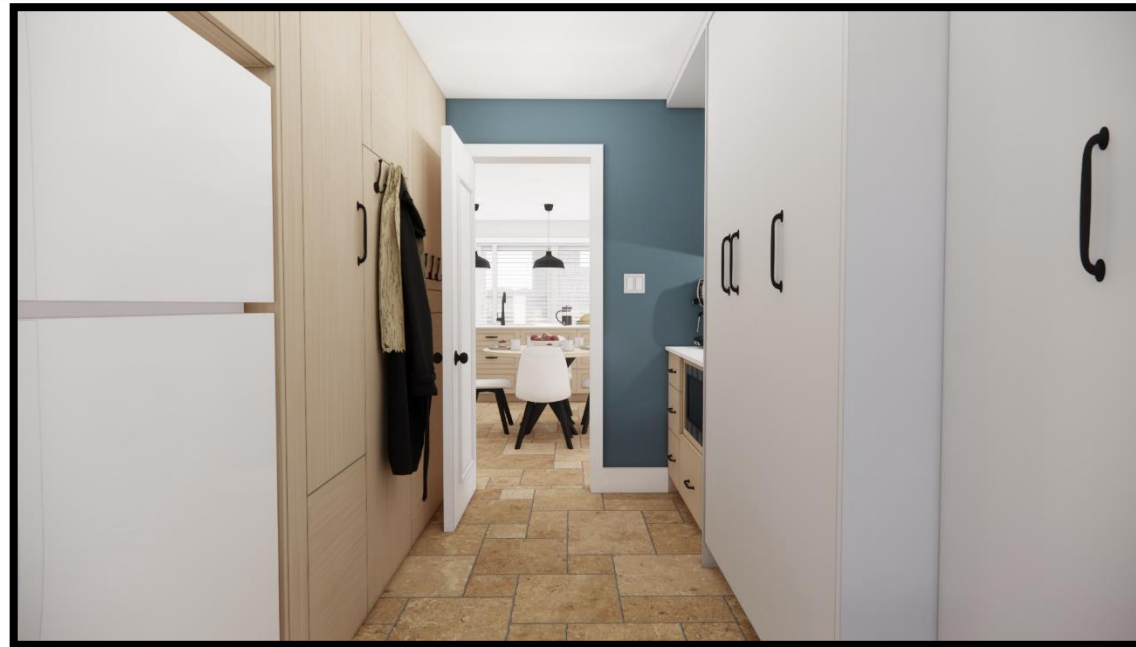







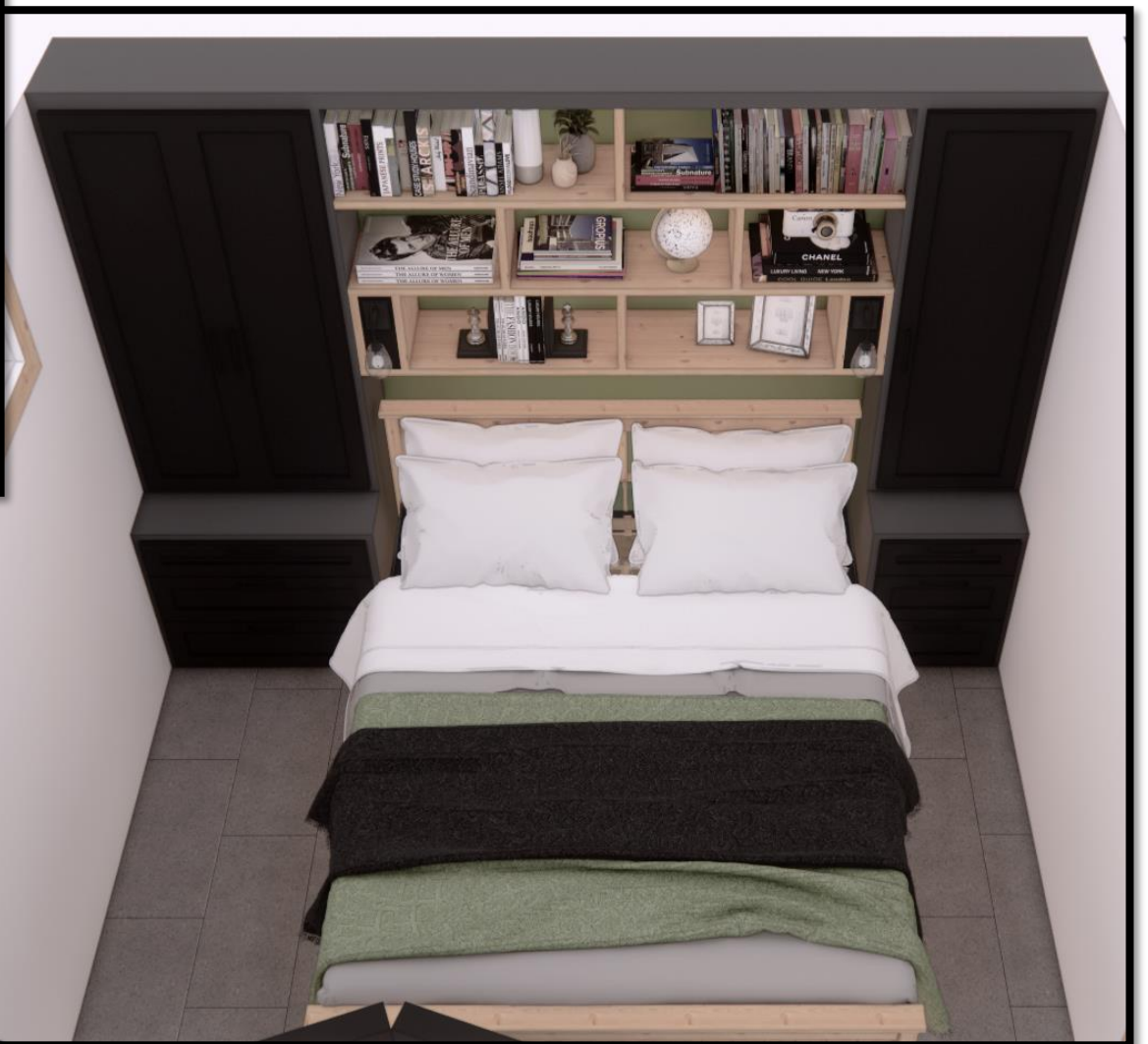



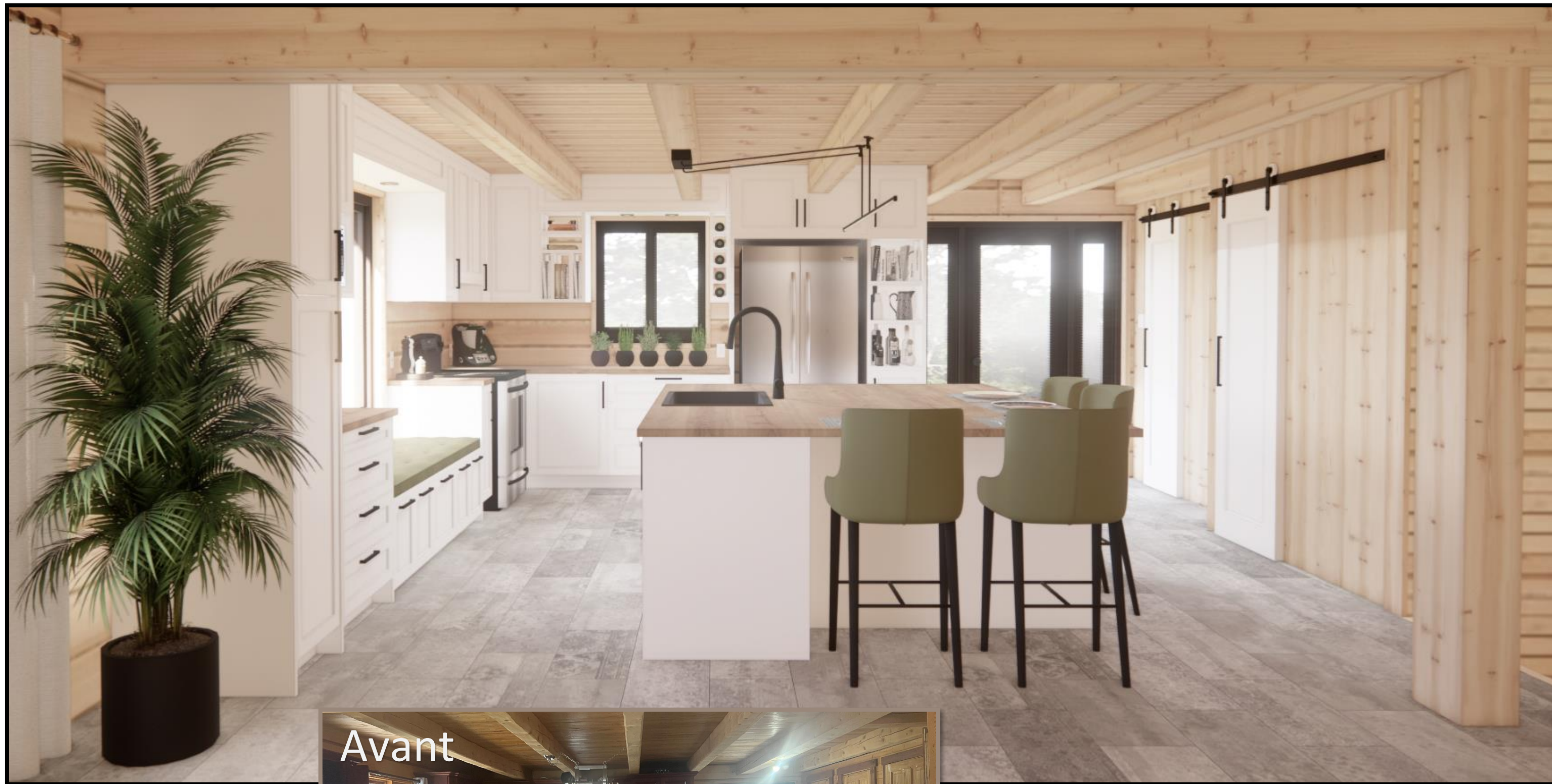







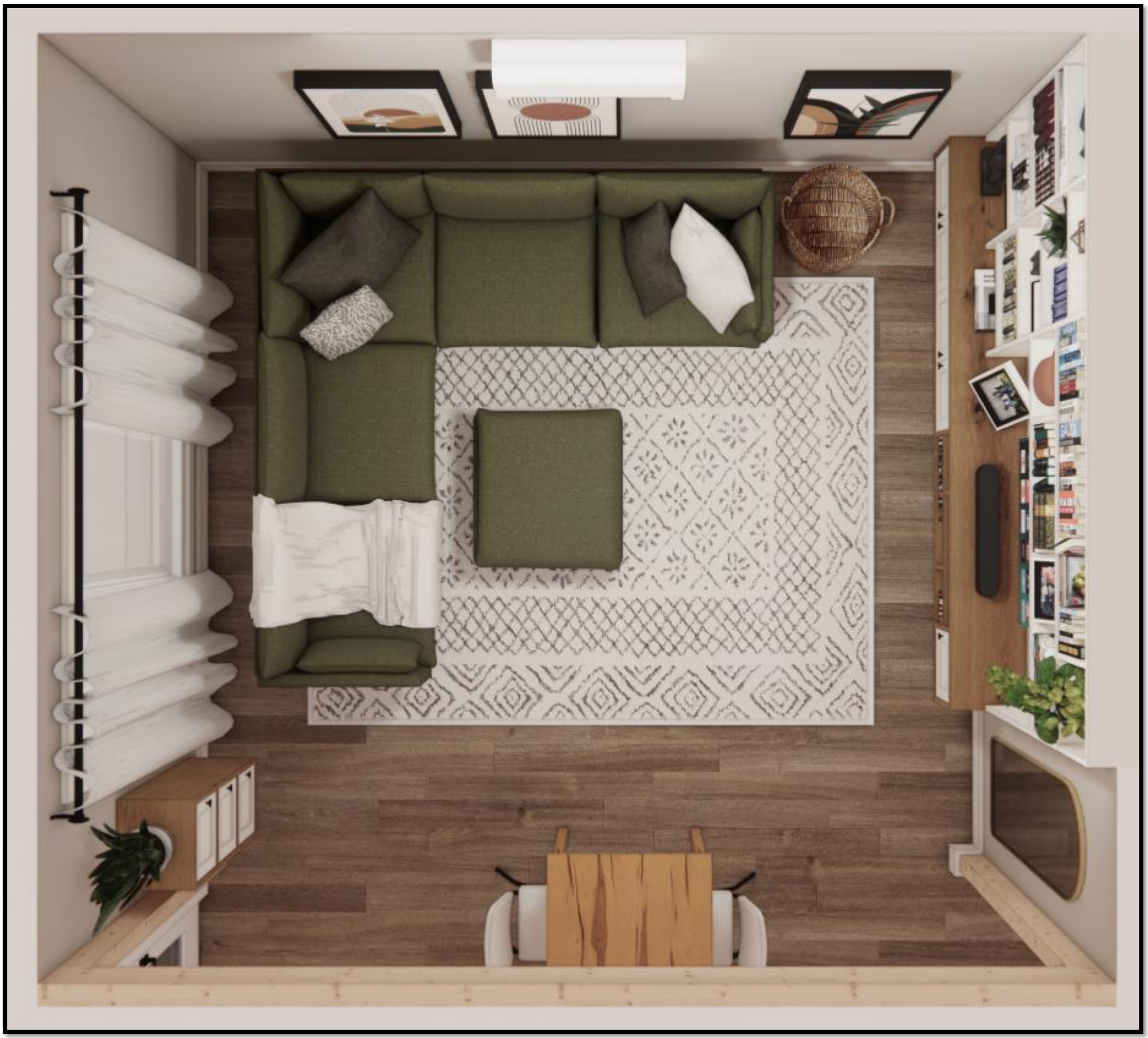









Avant



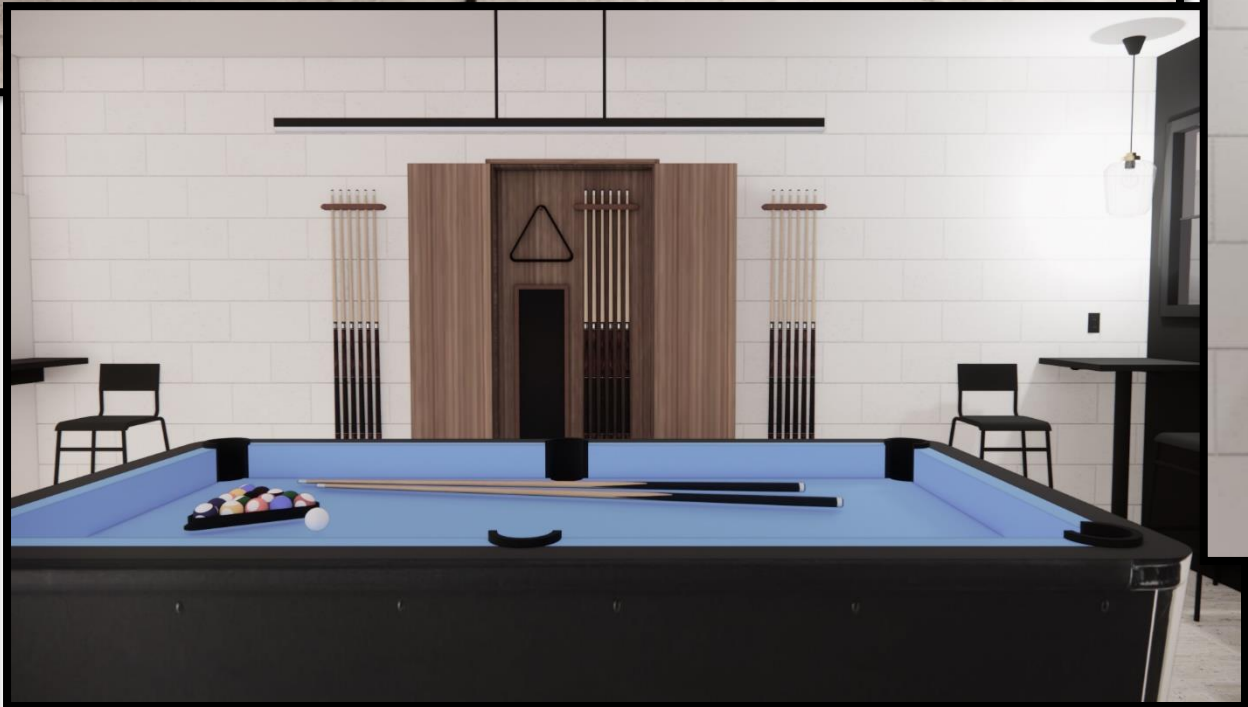
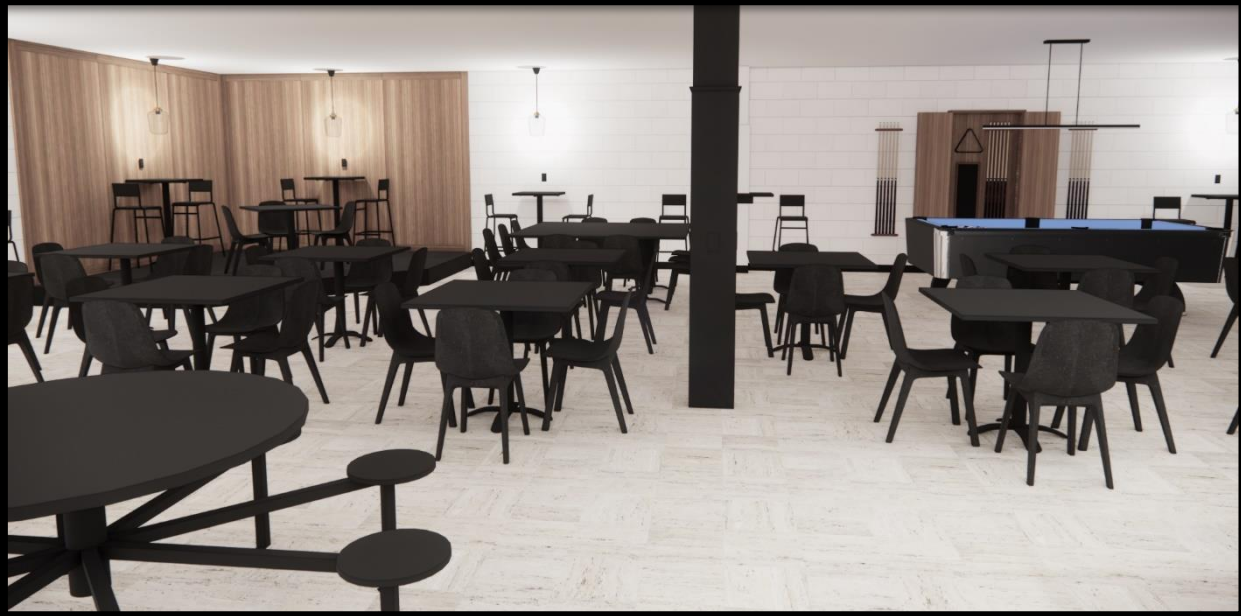



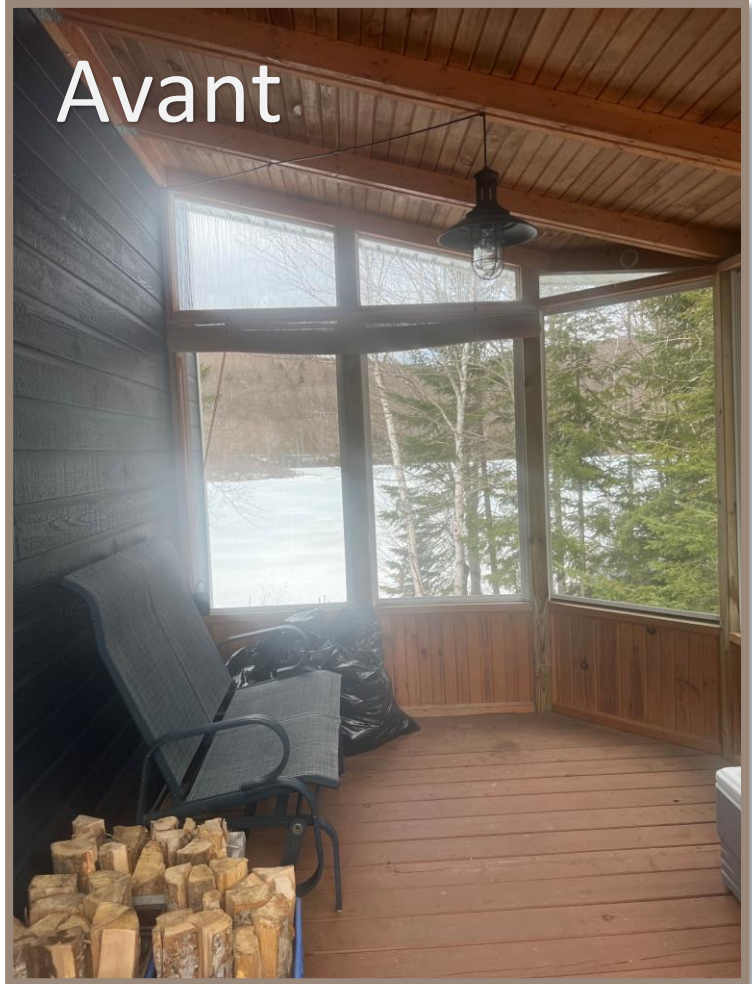
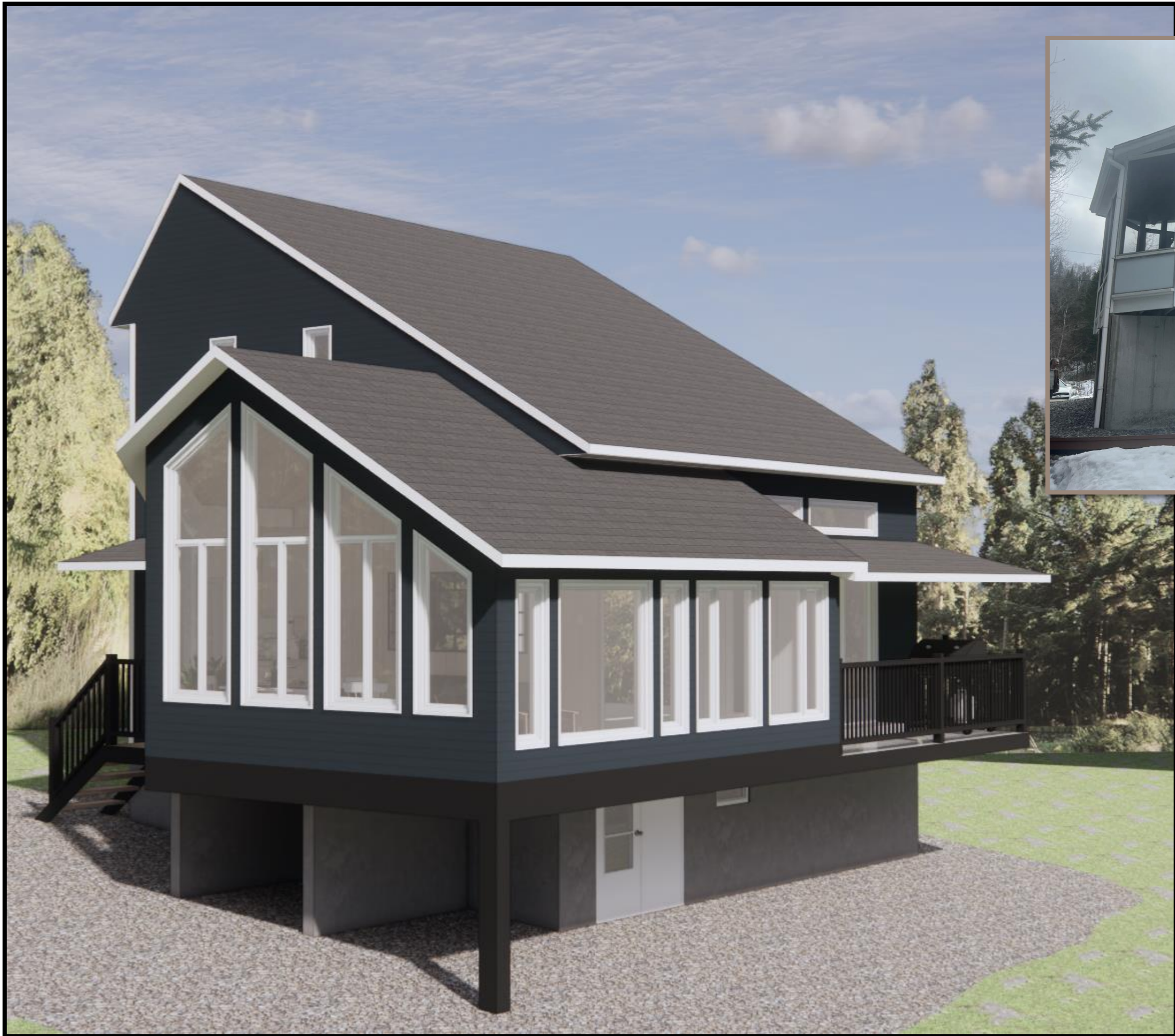









## Le mandat :

2 chambres, une salle de bain et une salle de lavage dans 300 pi<sup>2</sup>

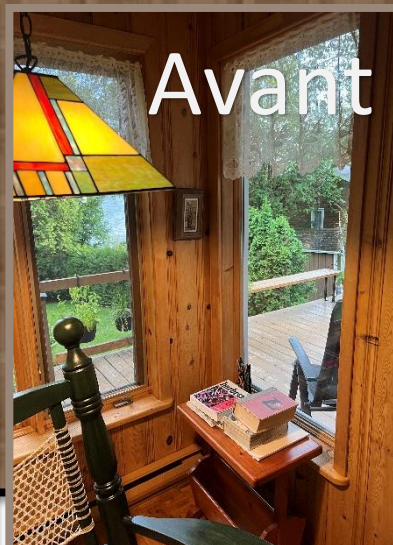

Avant







En SUIVANT attentivement les CONSEILS reçus, vous obtiendrez des  
RÉSULTATS au-delà de vos espérances...

















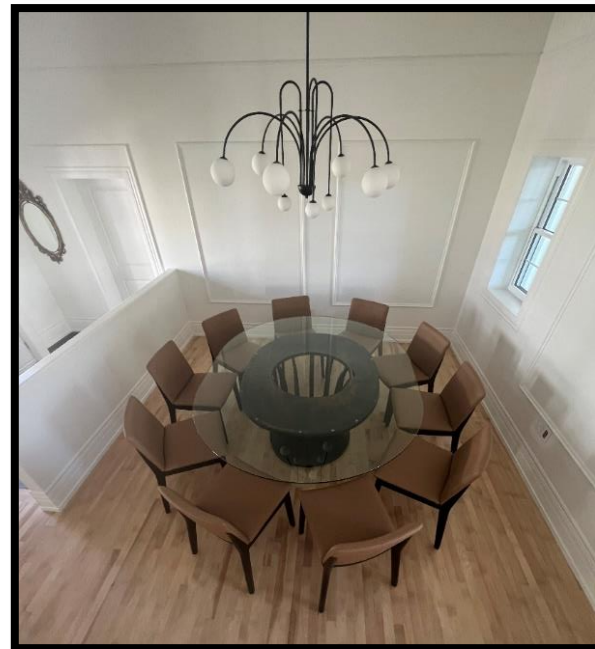

























« L'élégance, c'est quand  
l'INTÉRIEUR est aussi joli  
que l'EXTÉRIEUR. »

*-Coco Chanel*